



ΜΟΥΣΕΙΟ ΤΗΛΕΠΙΚΟΙΝΩΝΙΩΝ
ΟΜΙΛΟΥ ΟΤΕ

Μουσείο Τηλεπικοινωνιών Ομίλου ΟΤΕ Σχολικά Εκπαιδευτικά Προγράμματα 2020-2021

Εικαστικό Εργαστήριο: Ζωγραφίζω το πορτραίτο του Bell “Μισό- Μισό”

Σκίτσο “Μισό-Μισό” με τα πορτραίτα των εφευρετών Bell, Morse, Marconi | ατομικά έργα

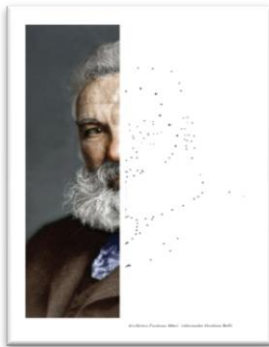

Υλικά για τη διεξαγωγή του εργαστηρίου:

- Πορτραίτα εφευρετών (ακολουθούν στις επόμενες σελίδες προς εκτύπωση).
- 1 μολύβι γραφής.
- 1 γόμα.
- Ξυλομπογιές.
- Μαρκαδόροι.
- 1 ψαλίδι.
- 1 χαρτόνι λευκό.
- 1 κόλλα stick.



Αλεξάντερ Γκράχαμ Μπελ (Alexander Graham Bell)



Σάμουελ Μορς (Samuel Finley Breese Morse)



Γουλιέλμο Μαρκόνι (Guglielmo Marconi)